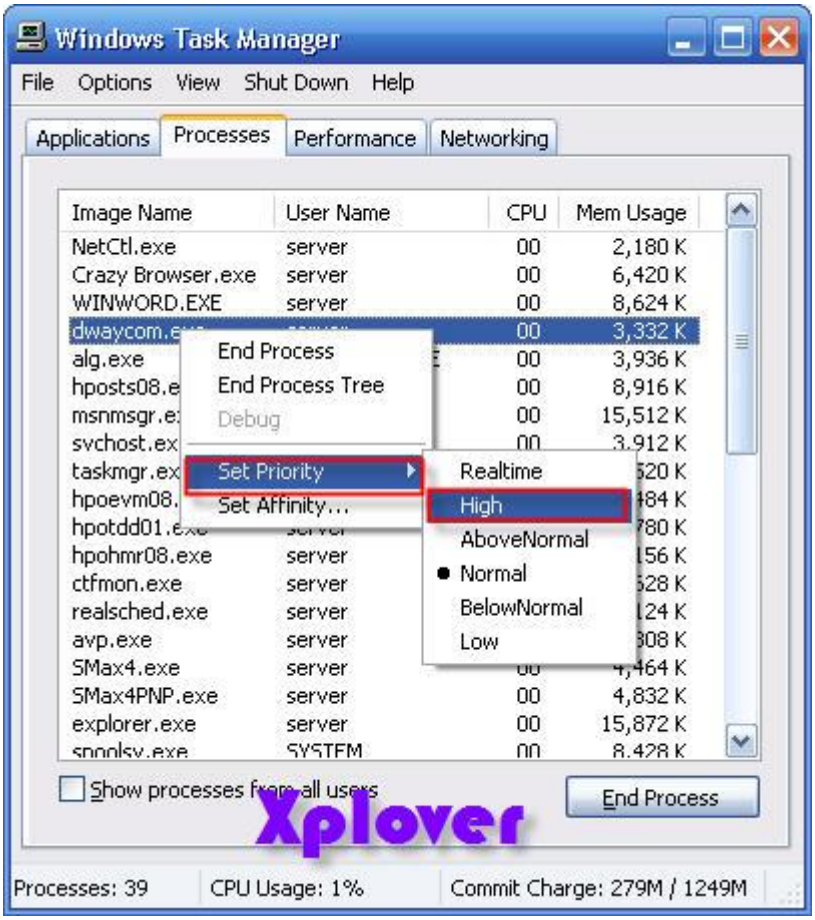

السؤال السادس

كيف أضيف البرامج التي أستخدمها كثيرا الى قائمة إبدأ؟